

- PERIMETRO AREA INTERESSATA INDICATO DA PRG
- PERIMETRO AREA INTERESSATA MODIFICATO DA P.A.
- STRADA DA POTENZIARE
- STRADA IN PROGETTO
- STRADA ESISTENTE
- STRADA STERRATA
- AREA RESIDENZIALE COMPLETAMENTO i.f. 1,5 mc/mq
- AREA RESIDENZIALE NUOVA IMPIANTO LOTTO MINIMO 600 mq i.f. 1,5 mc/mq
- AREA PER ATTREZZATURE E SERVIZI art.04
- AREA A VERDE AGRICOLO i.f. 0,1 mc/mq art.05
- AMBITO DI LOTTIZZAZIONE UNITARIA
- DISTANZA 5m DAL CONFINE
- SEDIME EDIFICABILE
- ORIENTAMENTO FALDA COPERTURA
- EDIFICIO SOTTOPOSTO A VINCOLO DI TUTELA D.L. 29/10/1999 n°490

- 1** AREA RESIDENZIALE NUOVA ESPANSIONE  
7970 mq  
 $7970 \times 1,5 = 11955 \text{ mc}$   
 $11955 / 600 = 19,92$  20 LOTTI
- 2** AREA RESIDENZIALE NUOVA ESPANSIONE  
4154 mq  
 $4154 \times 1,5 = 6231 \text{ mc}$   
 $6231 / 600 = 10,38$  10 LOTTI

**TIPOLOGIA EDILIZIA DI RIFERIMENTO**

POSSIBILITA' SFALSAMENTO DELLA FALDA -max 1.5m

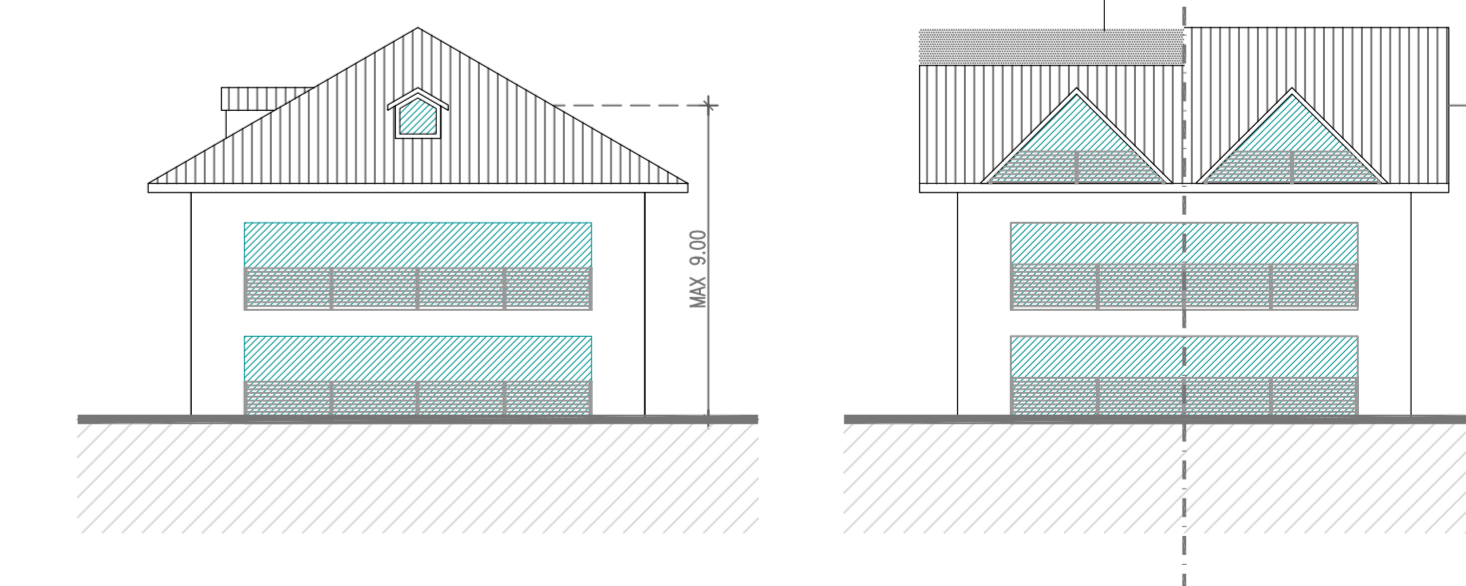

SUPERFICIE DISTRIBUZIONE FORI E BALCONI